



가구에 진심을 담다
BESTTIA



BESTTIA

CONTENTS

- 06 인사말
- 08 브랜드철학
- 10 연혁
- 12 사업분야
- 14 전체 공정
- 16 재단
- 17 접착
- 18 가공
- 20 조립/포장
- 21 품질검사
- 22 성능인증 획득
- 32 공사실적

BEST LIFE

공간을 아름답게, 생활을 편리하게

THE BEST : BESTTIA

USEFUL BEAUTIFUL WONDERFUL

특판가구 베스트 브랜드, 베스티아를 추천합니다.

프리미엄 가구로 완성되는 편리한 주거문화.

BESTTIA는 오랜 경험으로 쌓아올린 품질관리능력과 획기적인 시공노하우로
고객의 삶의 질을 향상시키고 트렌디한 주거문화를 이끌어온 전문 가구브랜드입니다.

BESTTIA는 특히 특판가구 '성능 인증' 및 '장애인 표준사업장 인증'을 획득하여
공공분양/임대아파트의 수의계약 1순위 자격을 갖추고 있습니다.

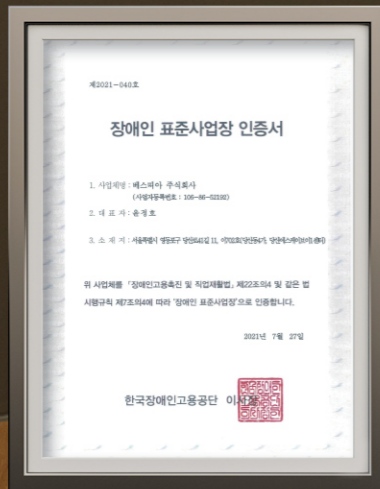

CEO MESSAGE

인사말



" Beautiful space, at ease one's life "

안녕하십니까?

BESTTIA는 친환경적이면서도 차별화된 공간표현으로 시각적인 아름다움과 쾌적한 주거문화의 이상향을 위해 설립된 특판용가구 전문회사입니다.

2007년 설립 이래 오직 가구 한 길만을 고집하며 많은 가능성을 찾아내었고, 고객들의 성원에 힘입어 많은 성장을 이루었습니다.

독자적인 기술특허를 통한 성능인증의 획득은 BESTTIA를 한걸음 더 나아가게 하였고, 이는 가구업계의 새로운 기준이 될 것입니다.

앞으로도 더욱 완벽한 품질로 고객의 사랑에 보답하고, 가구 그 이상의 가치로 고객에게 더 큰 감동을 선사하기 위해 일신우일신(日新又日新)의 자세로 최선의 노력을 다하겠습니다.

감사합니다.

베스티아(주) 대표 *원정호*

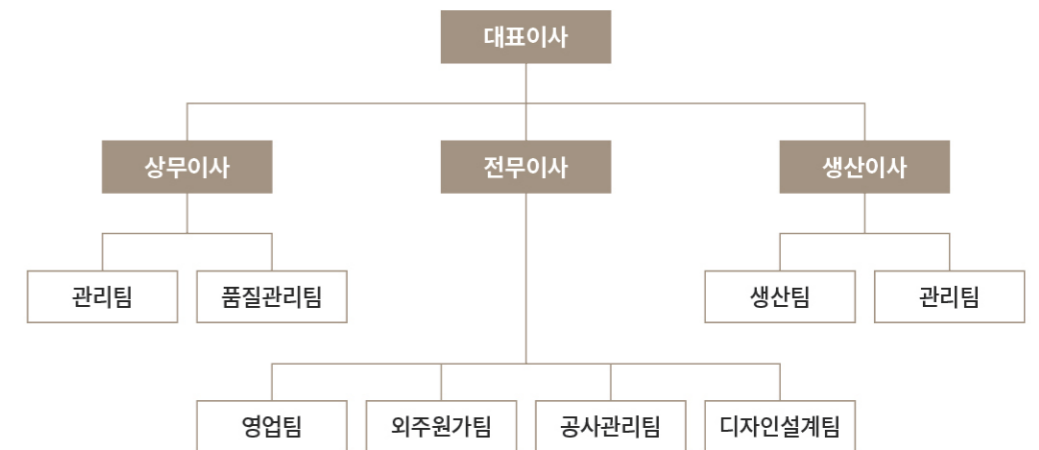

PHILOSOPHY

브랜드철학

가구에 진심을 담다

최고의 품질로 만들겠다는 진심, 최고의 공간을 선사하겠다는 진심
BESTIA의 진심은 언제나 고객을 위한 것입니다.



STRATEGY 1

실패를 두려워하지 말라

가장 무서운 것은 나태함입니다. 안정적인 환경에 안주하지 않고, 항상 새로운 도전과 가능성에 부딪혀 나아가는 열정이야말로, 최고의 품질을 탄생하게 하는 원동력이 될 것입니다.



STRATEGY 2

도전과 변화는 자산이다

단순한 가구가 아닌 그 이상의 가치를 꿈꾸며, 높은 품질과 새로운 서비스 제공을 통해, 개인의 니즈 충족은 물론 생활의 일부가 될 수 있는 최고의 공간을 선사할 것입니다.



STRATEGY 3

직원은 가장 친밀해야 할 가족이다

존중하는 마음으로 서로를 대하고, 나 자신이 회사의 성장과 원동력이 된다는 생각으로 일하기 좋은 회사를 만들고 있습니다. 행복한 마음으로 만드는 가구가 고객의 행복을 만듭니다.



HISTORY

연혁

Passion

열정의 첫 발을 내딛다

2007

07 베스피아 주식회사 설립 (자본금5억)

2009

01 건설업 면허 취득 (실내건축공사업)

2010

02 가구 제조업 공장 등록

10 경영혁신형 중소기업(MAIN-BIZ) 선정 (중소벤처기업부)

2012

04 제1공장 준공 (파주)

10 KS G 5700 가정용 주방설비 인증 획득 (한국표준협회)

10 ISO 9001 품질경영시스템 인증 획득 (한국품질진흥원)

10 ISO 14001 환경경영시스템 인증 획득 (한국품질진흥원)

11 “2012 대한민국 건강주택대상” 수상

(한국환경산업기술원)

Challenge

배우는 자세로 끊임없이 도전하다

2014

01 SPS-KHFC 단체표준제품 인증 획득 (한국주택가구협동조합)

01 SPS-KHFC 우수단체표준제품확인서 획득 (한국주택가구협동조합)

03 KS G 2020 수납가구 인증 획득 (한국표준협회)

09 환경표지 인증획득 (EL172.목재) (한국환경산업기술원)

2015

02 우수중소기업청장상 수상 (중소기업청)

2016

09 우수단체표준제품확인서 획득 (싱크대, 반침장, 현관장)

Growth

존중과 상생을 통해 성장하다

2017

12 이태리 수입가구 브랜드 ARREX 에이전트 계약

2018

01 독일 수입가구 브랜드 PRONORM 에이전트 계약

03 우수협력업체 수상 (HDC현대산업개발주)

07 제2공장 준공 (김포)

11 LH공사 가구디자인 공모전 입상

2019

03 수입 주방가구 전시장 오픈 (제2공장)

05 KV-2019 목재가구제조 V체크마크 제품인증서 (한국주택가구협동조합)

03 모범납세자 수상 (기획재정부장관)

Value

본연의 가치를 높여 새롭게 나아가다

2021

03 특허증 취득 (제10-2234170 / 제10-2225938)

04 한국청소년보호연맹 표창 수상

06 상표등록증 취득 (제40-1734337)

07 장애인 표준사업장 인증 획득 (한국장애인고용공단)

08 성능인증서 획득 (BES-S-1, BES-V1, BES-C-1) (중소벤처기업부)

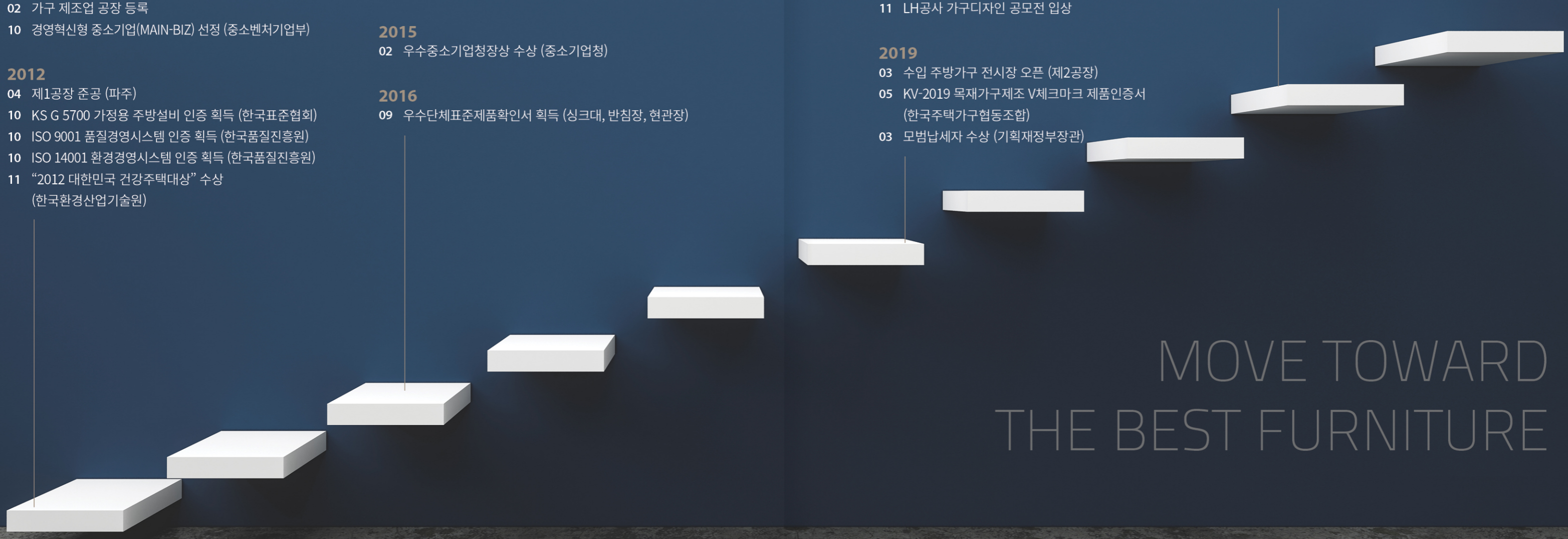

MOVE TOWARD
THE BEST FURNITURE

BUSINESS AREA

사업분야

생산능력

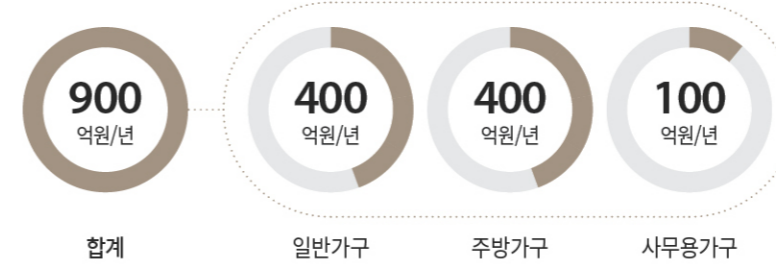

공장규모

- 제 1공장 경기도 파주시 법원읍 대능리 171-3 (대지 7,000m², 건물 3,300m²)
- 제 2공장 경기도 김포시 통진읍 가현로 85번길 99-101 (대지 13,000m², 건물 8,500m²)
- 수입 전시장 (제2공장 內)
이태리 수입주방 ARREX,
독일 수입주방 PRONORM



주방에서 침실까지
고객의 행복을 디자인합니다.



편리한 가구로
편안한 생활을 만듭니다.



여유로운 하루
편안한 침을 선사합니다.

PRODUCTION FLOW

전체 공정

BEST QUALITY THROUGH THE BEST FACILITIES

디자인설계에서 재단, 접착, 가공, 조립, 포장에 이르기까지 베스티아는 첨단설비와 자동생산라인 구축, 엄격한 품질관리로 한치의 오차없는 정확한 제품을 생산합니다.

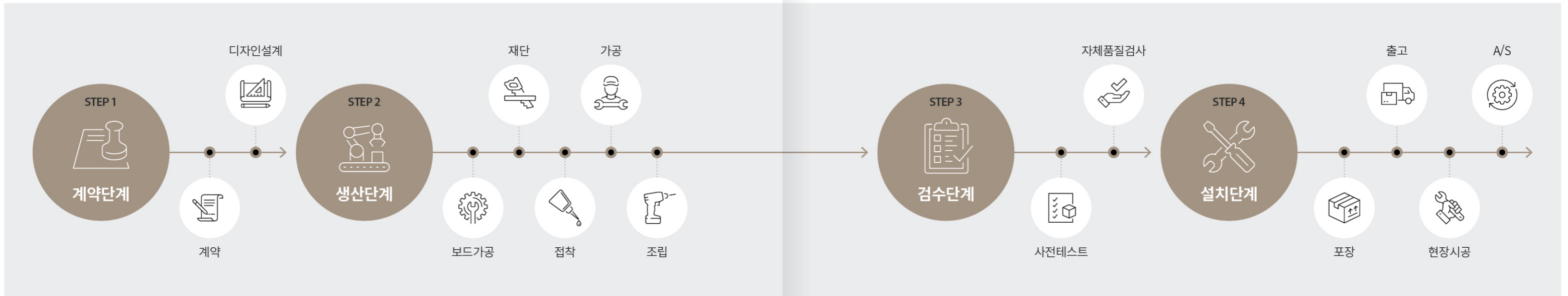

CUTTING

재단



재단 공정

가공보드를 해당 규격에 맞게 절단하는 공정

도장 등으로 가공된 보드를 제품의 부품 규격에 적합하게 절단합니다. 절단과 회전엔 강한 기계를 도입하여 공정시간을 단축하고, 적은 오차범위의 재단방식으로 보드의 손상도가 낮습니다.

CNC Panel Saw, Angular Panel Saw, (Sliding) Table Saw 등 총 8대의 기계설비 보유



ATTACHMENT

접착



접착 공정

재단한 보드의 노출면에 엣지(Edge)를 접착하는 공정

높은 품질의 마감재를 사용한 보드와 강력한 접착제로, 보드와 엣지(Edge) 사이를 빈틈없이 매끄럽게 접착합니다. 친환경 접착제 사용으로 유해물질의 함량을 최소화하며, 시방 기준에 일치하는 제품을 제작하고 있습니다.

Double Edge Bander, Single Edge Bander 등 총 7대의 기계설비 보유

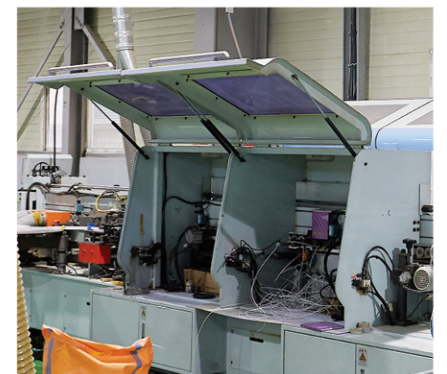

MANUFACTURING

가공



가공 공정

부품간 연결 홈 가공, 컵 힌지 가공, 서랍 레일 조립홈 가공, 선반다보 가공

타공(Router)

디자인 가구 조립에 필요한 홈, 부품 삽입 등을 위한 공정이며, 자연스러운 가공에 용이하도록 다양한 따내기, 면치기 등의 기계설비를 갖추어, 세련된 가구 제작이 가능합니다.



보링(Boring)

조립을 위해 구멍을 뚫는 작업으로 정밀한 작업설비를 통하여 보드 손상을 최소화하고, 빠르고 다양한 작업이 가능한 기계설비를 보유하고 있습니다.

Multi Boring Machine, NC Boring Machine, Router Machine 등 총 22대의 기계설비 보유

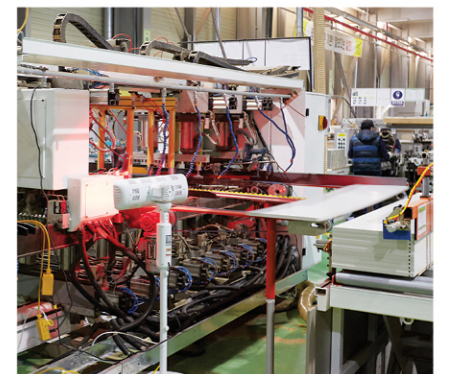

ASSEMBLY/PACKING

조립/포장

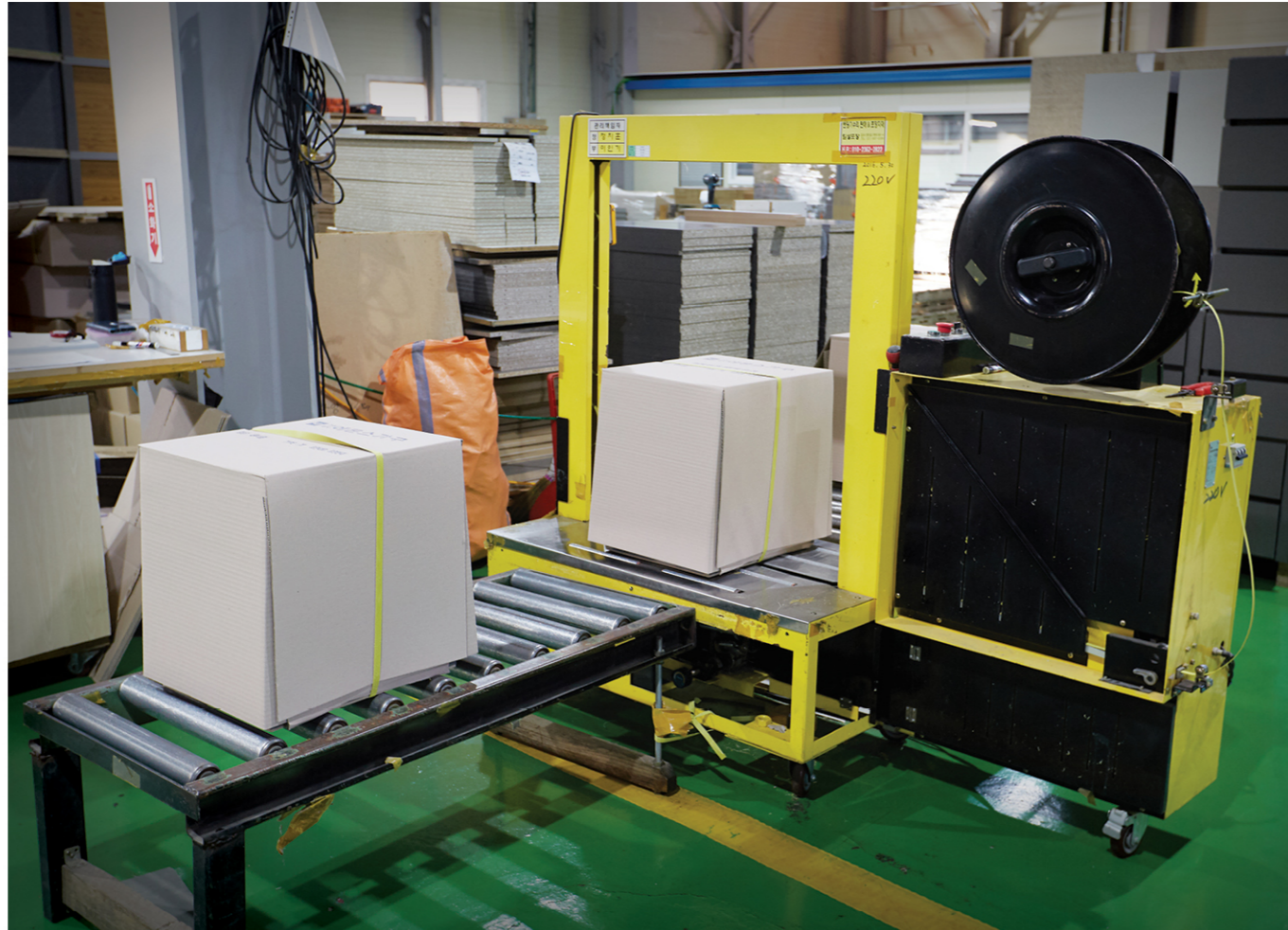

조립/포장 공정

서랍레일, 서랍통, 힌지 등을 조립/포장하는 공정

완성된 부자재들을 하드웨어와 레일 등으로 조립 후 제품 출고를 위해 가구별로 포장하는 공정입니다. 인력과 자동화의 적절한 배치로 오차율을 줄이고, 꼼꼼한 검수작업으로 사후 A/S를 최소화하며, 자동포장기의 도입으로 빠른 포장 및 안송 효과를 높여 제품의 파손을 방지합니다.

Automatic Packaging Machine 보유



QUALITY INSPECTION

품질검사



치수 측정기

정밀한 치수 측정을 위한 설비로, 오차범위를 최소화하여 시공의 정확도를 높여줍니다.

캘리퍼스, 다이얼게이지 등 총 13대의 관련설비 보유

안전/강도 시험기

가구의 내구성 확인을 위한 시험설비로, 서랍레일 내구성 시험, 도어 개폐 시험 등 총 24개의 테스트를 진행하고 있습니다.

서랍레일 내구성 시험 및 도어 개폐 시험 등 총 24대의 시험설비 보유

만수성/배수성 시험기

(내용 미정)

기타설비

벽장설치 강도 시험기, 내마모성 시험기 등 제품의 품질을 높이기 위한 다양한 테스트를 진행하고 있습니다.

총 00개의 품질검사설비 보유

BEST BRAND 성능인증 획득



가구의 성능은 삶의 질을 바꿀 수 있습니다.

베스띠아는 다년간의 시공경험을 바탕으로, 특판가구에 가장 필요한 서랍레일기술로 성능인증을 획득하였습니다.

공공분양/임대 아파트에 수의계약 및 납품이 가능한 '성능인증'의 획득으로, 베스띠아가 특판가구 전문브랜드 1위의 기술력을 입증하였으며, 이를 통해 기술개발제품 시범구매제품에 선정되었습니다.



기술개발제품 시범구매제도 선정제품	
기업명	베스띠아(주)
제품명	서랍측면간격 조정용 모듈러(케이싱)가 구비된 서랍기능 수납가구 _신발장
모델명	BES-V-1
선정결과	선정
시범구매 지원기간	2021-12-24 ~ 2024-08-03

기술개발제품 시범구매제도 선정제품	
기업명	베스띠아(주)
제품명	서랍측면간격 조정용 모듈러(케이싱)가 구비된 서랍기능 수납가구 _장롱
모델명	BES-C-1
선정결과	선정
시범구매 지원기간	2021-12-24 ~ 2024-08-03

특허 제10-2225938호

서랍 측면 간격 조정용 모듈러(케이싱)가 구비된 서랍기능 수납가구

서랍기능 수납가구 및 주방가구의 서랍 전면패널 언밸런스 교정모듈러 및 서랍 측판에 레일간격조절 모듈러(케이싱)를 삽입하여 레일의 미세 조정이 되도록 함에 따라, 가구용 서랍이 보다 용이하게 작동되도록 하고, 레일의 사용 수명이 연장되도록 한다.

성능인증 적용제품

- BES-S-1(가정용 싱크대/가정용 조리대)
- BES-V-1(신발장)
- BES-C-1(장롱)

Certifications

성능인증서



성능인증제도



공공기관의 기술개발제품 구매 확대를 위해 중소기업이 기술개발한 제품의 성능을 검사하여 해당제품의 성능확보를 확인·증명하는 제도. 성능인증 제품은 **우선구매지원대상**이 될 수 있으며, 국가계약법 등에 따라 공공기관과 **수의계약을 체결할 수 있는 자격이 부여**됩니다.

성능인증 수의계약에 대한 법률 정보



국가를 당사자로 하는 계약에 관한 법률 시행령

제26조(수의계약에 의할 수 있는 경우)

- ① 법 제7조 제1항 단서에 따라 수의계약을 할 수 있는 경우는 다음 각호와 같다.
- 3. 「중소기업진흥에 관한 법률」 제2조제1호에 따른 중소기업자가 직접 생산한 다음 각 목의 제품을 해당 중소기업자로부터 제조·구매하는 경우
- 가. 「중소기업제품 구매촉진 및 판로지원에 관한 법률」 제15조에 따라 성능인증을 받은 제품

지방자치단체를 당사자로 하는 계약에 관한 법률 시행령

제25조(수의계약에 의할 수 있는 경우)

- ① 지방자치단체의 장 또는 계약담당자는 다음 각 호의 어느 하나에 해당하는 경우에는 법 제9조 제1항 단서에 따라 수의계약을 할 수 있다.
- 6. 다른 법률에 따라 특정사업자로 하여금 특수한 물품·재산 등을 매입하거나 제조하도록 하는 경우로서 다음 각 목의 경우
- 라. 「중소기업진흥에 관한 법률」 제2조제1호에 따른 중소기업자가 직접 생산한 다음의 어느 하나에 해당하는 제품을 그 생산자로부터 제조·구매하는 경우로서 주무부장관으로부터 인증 또는 지정된 유효기간 이내에 해당하는 경우
- 1) 「중소기업제품 구매촉진 및 판로지원에 관한 법률」 제15조에 따라 성능인증을 받은 제품

공기업·준정부기관 계약사무규칙 제8조

제8조(수의계약)

- ① 기관장 또는 계약담당자는 다음 각 호의 어느 하나에 해당하는 경우에는 수의계약으로 할 수 있다.
- 7. 「국가를 당사자로 하는 계약에 관한 법률 시행령」 제26조제1항·제2항에 따라 수의계약으로 하는 것이 가능한 경우

중소기업제품 구매촉진 및 판로지원에 관한 법률

제13조(기술개발제품 등에 대한 우선구매)

- ① 정부는 중소기업자가 개발한 기술개발제품의 수요를 창출하기 위하여 이들 제품을 우선적으로 구매하는 등 필요한 지원시책을 마련하여야 한다.

제14조(우선구매 대상 기술개발제품의 지정 등)

- ① 중소기업부장관은 중소기업 기술개발제품 중 성능인증을 받은 제품 등 대통령령으로 정하는 일정한 요건을 갖춘 제품(이하 “우선구매 대상 기술개발제품”이라 한다)을 지정하여 고시하여야 한다.

Certifications

장애인 표준사업장 인증서

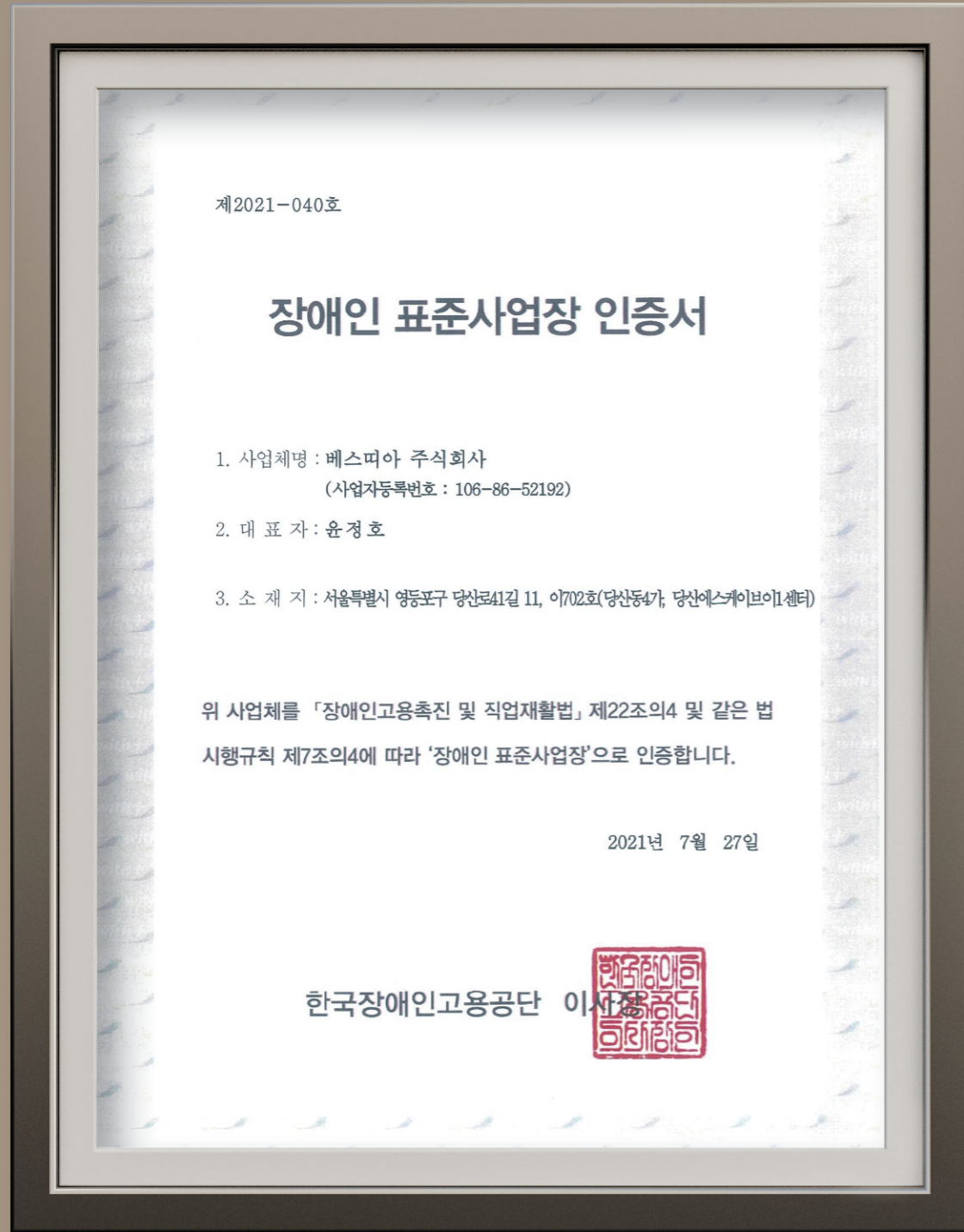

장애인
표준사업장



장애인고용촉진 및 직업재활법 시행규칙 제3조에 따른 장애인 표준사업장 기준을 충족하여 공단으로부터 인증을 받은 사업장. 장애인 표준사업장은 **공공기관 우선구매대상**으로, 공공기관의 장은 장애인 표준사업장 생산품을 **수의계약**으로 구매할 수 있습니다.

우선구매제도 및
수의계약에 대한
법률 정보



장애인고용촉진 및 직업재활법
제22조의3(장애인 표준사업장 생산품의 우선구매 등)

- ① 「중소기업제품 구매촉진 및 판로지원에 관한 법률」 제2조제2호에 따른 공공기관(이하 이 조에서 “공공기관”이라 한다)의 장은 물품·용역에 관한 계약을 체결하는 경우에는 장애인 표준사업장에서 생산한 물품과 제공하는 용역(이하 “장애인 표준사업장 생산품”이라 한다)을 우선구매하여야 한다.
- ② 공공기관의 장은 장애인 표준사업장 생산품의 구매계획과 전년도 구매실적을 대통령령으로 정하는 바에 따라 고용노동부장관에게 제출하여야 한다. 이 경우 구매계획에는 공공기관별 총구매액(물품과 용역에 대한 총구매액을 말하되, 공사비용은 제외한다)의 100분의 1의 범위에서 고용노동부장관이 정하는 비율 이상에 해당하는 장애인 표준사업장 생산품의 구매목표를 제시하여야 한다.
- ③ 공공기관의 장은 장애인 표준사업장 생산품을 수의계약으로 구매할 수 있다. 이 경우 수의계약의 절차 및 방법 등에 관하여는 「국가를 당사자로 하는 계약에 관한 법률」 등 관계 법령에 따른다.
- ④ 공공기관의 장은 소속 기관 등에 대한 평가를 실시하는 경우에는 장애인 표준사업장 생산품의 구매 실적을 포함하여야 한다.
- ⑤ 고용노동부장관은 구매계획의 이행 점검 등을 위하여 공공기관의 장에게 장애인 표준사업장 생산품의 구매실적의 제출을 요구할 수 있다.

우선구매
목표 비율



고용노동부 고시에 따라 공공기관별 총 구매액(물품과 용역에 대한 총 구매액, 공사비 제외)의 0.6% 이상을 장애인 표준사업장 생산품으로 구매하도록 하고 있습니다.

Certifications

기업특허



기타인증



기타인증



기타인증



기타인증



기타인증



기타인증



기타인증



기타인증

PERFORMANCE

공사실적

공공분양/임대 아파트 특판 가구의 베스트 파트너

LH(한국토지주택공사), SH(서울주택도시공사) 등
국내 공공/민간분양, 임대아파트 특판가구를 납품/시공해온 특판가구 전문브랜드!
베스티아는 뛰어난 품질과 다년간의 시공노하우로 특판가구의 기준이 되고 있습니다.
특히 2021년 기술기반 성능인증 획득으로 가치와 품질을 업그레이드하며,
더 많은 현장에서 가치를 증명하고 있습니다.



공사실적		
LH공사	고양 삼송12BL	주방가구
	아산 탕정	주방가구
	동탄 2-12BL	일반가구
SH공사	고덕 강일4단지	주방가구
	고덕 강일8단지	일반가구
	마곡 9단지	주방가구



THE BEST PARTNER
IN YOUR MIND

FOR YOU

사용할수록 편리한 가구, 오래도록 변치않는 가구

BESTTIA는 트렌디한 디자인, 견고한 품질, 친환경의 좋은 가구로

언제나 고객께 최고의 행복을 드리고자 합니다.

머무는 사람이 행복하길 바라는 BESTTIA의 진심을 담아

최고가 되기 위한 노력을 멈추지 않겠습니다.

THE BEST : BESTTIA

BESTTIA

본사

서울특별시 영등포구 당산로41길 11
SK V1 CENTER E동 702호
TEL. 02-792-7393 FAX. 02-790-0391

제1공장

경기도 파주시 법원읍 대능리 171-3

제2공장

경기도 김포시 통진읍 가현로 85번길 99-101

전시장 (제2공장 內)

이태리 수입주방 ARREX, 독일 수입주방 PRONORM

BESTTIA